Wohnungseinbruchsradar für den Rhein-Erft-Kreis
vom 17.03.2025 bis 23.03.2025

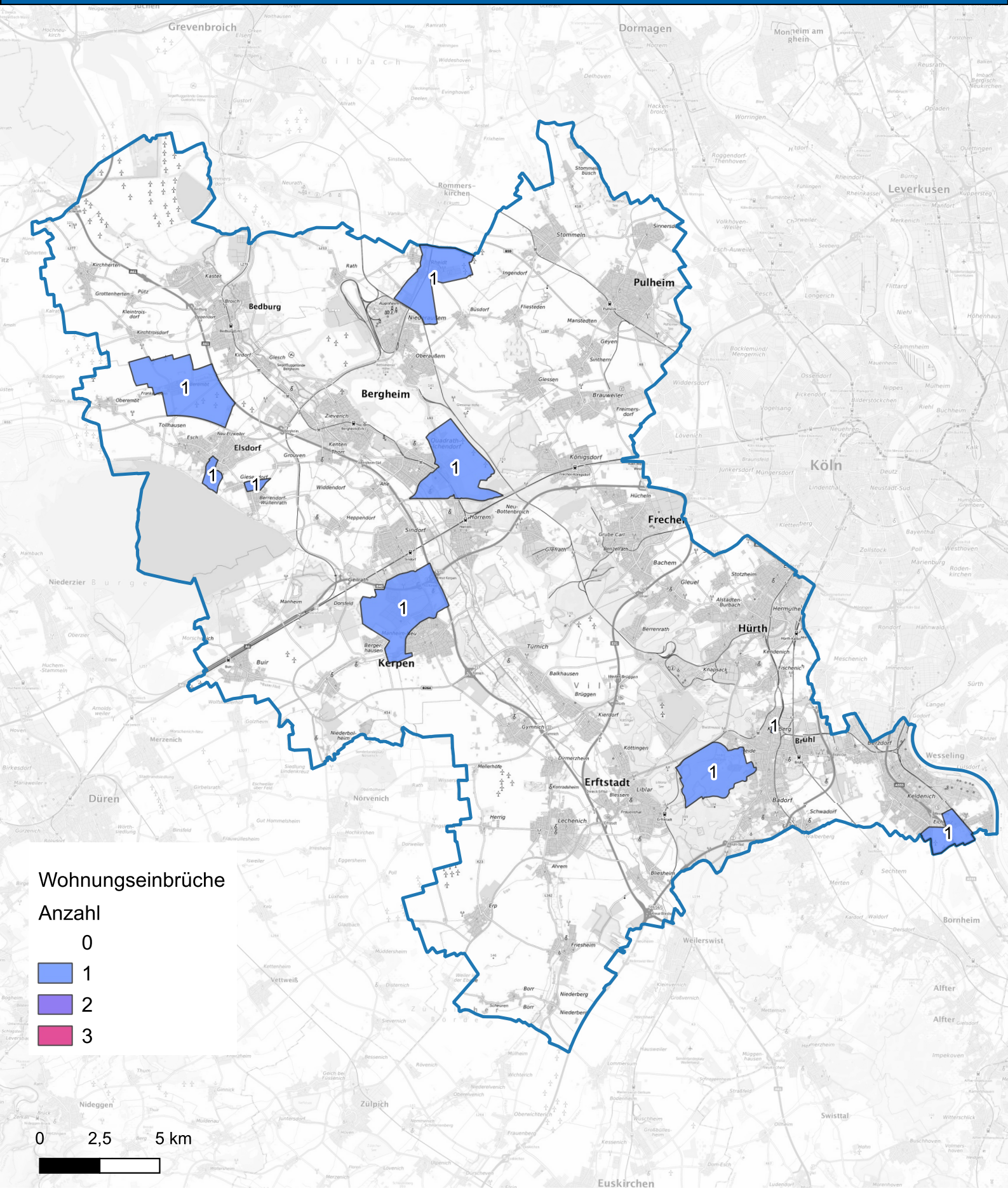

Hintergrundkarte: © Bundesamt für Kartographie und Geodäsie (2024)

Informationen zu Präventionshinweisen und Beratungsstellen der Polizei NRW finden Sie hier "https://polizei.nrw/artikel/riegel-vor-sicher-ist-sicherer

POLIZEI
Nordrhein-Westfalen
Rhein-Erft-Kreis